

NR. 34 | 08.05.2015

DECLARAȚIE DE AVERE

Subsemnatul/Subsemnata, APOSTOL M. ARMEN ELENA, având funcția de CONSILIER, la CONSILIUL JUDEȚEAN CĂLĂRAȘI, domiciliul MUN. CĂLĂRAȘI, JUDEȚ. CĂLĂRAȘI, cunoscând prevederile art. 292 din Codul penal privind falsul în declarații, declar pe propria răspundere, că împreună cu familia<sup>1</sup> dețin următoarele:

I. Bunuri imobile

1. Terenuri

NOTĂ: Se vor declara inclusiv cele aflate în alte țări

| Adresa sau zona | Categoria* | Anul dobândirii | Suprafața | Cota-parte | Modul de dobândire | Titularul <sup>2</sup> |
|-----------------|------------|-----------------|-----------|------------|--------------------|------------------------|
|                 |            |                 |           |            |                    |                        |
|                 |            |                 |           |            |                    |                        |
|                 |            |                 |           |            |                    |                        |

\* Categoriile indicate sunt: (1) agricol; (2) forestier; (3) intravilan; (4) luciu apă; (5) alte categorii de terenuri extravilane, dacă se află în circuitul civil.

2. Clădiri

NOTĂ: Se vor declara inclusiv cele aflate în alte țări

| Adresa sau zona | Categoria* | Anul dobândirii | Suprafața | Cota-parte | Modul de dobândire | Titularul <sup>2</sup> |
|-----------------|------------|-----------------|-----------|------------|--------------------|------------------------|
|                 |            |                 |           |            |                    |                        |
|                 |            |                 |           |            |                    |                        |
|                 |            |                 |           |            |                    |                        |

\* Categoriile indicate sunt: (1) apartament; (2) casă de locuit; (3) casă de vacanță; (4) spații comerciale/de producție.

II. Bunuri mobile

1. Autovehicule/autoturisme, tractoare, mașini agricole, șalupe, iahturi și alte mijloace de transport care sunt supuse înmatriculării, potrivit legii

| Natura      | Marca         | Nr. de bucăți | Anul de fabricație | Modul de dobândire |
|-------------|---------------|---------------|--------------------|--------------------|
| MBARCAȚIUNE | TULLIO ABGATE | 1 BUC.        | ANT. 2000          | COMPĂRARE          |
| MBARCAȚIUNE | DELFIN        | 1 BUC.        | ANT. 2000          | COMPĂRARE          |
| —           | —             | —             | —                  | —                  |

ROMANIA  
Consiliul Județean Călărași  
CONFORM CU ORIGINALUL (4)  
*[Signature]*

<sup>1</sup> Prin familie se înțelege soțul/sotia și copii aflați în întreținerea acestora.

<sup>2</sup> La "Titular" se menționează, în cazul bunurilor proprii, numele proprietarului (titularul, soțul/sotia, copilul/minorul în cazul bunurilor în coproprietate, cota-parte și numele coproprietarilor.

2. Bunuri sub formă de metale prețioase, bijuterii, obiecte de artă și de cult, colecții de artă și numismatică, obiecte care fac parte din patrimoniul cultural național sau universal, a căror valoare însumată depășește 5.000 de euro

NOTĂ: Se vor menționa toate bunurile aflate în proprietate, indiferent dacă ele se află sau nu pe teritoriul României la momentul declarării.

| Descriere sumară | Anul dobândirii | Valoare estimată |
|------------------|-----------------|------------------|
|                  |                 |                  |
|                  |                 |                  |
|                  |                 |                  |

III. Bunuri mobile, a căror valoare depășește 3000 de euro fiecare, și bunuri imobile înstrăinate în ultimele 12 luni

| Natura bunului înstrăinat | Data înstrăinării | Persoana către care s-a înstrăinat | Forma înstrăinării | Valoarea |
|---------------------------|-------------------|------------------------------------|--------------------|----------|
|                           |                   |                                    |                    |          |
|                           |                   |                                    |                    |          |
|                           |                   |                                    |                    |          |

#### IV. Active financiare

1. Conturi și depozite bancare, fonduri de investiții, forme echivalente de economisire și investire, inclusiv cardurile de credit, dacă valoarea însumată a tuturor acestora depășește 5.000 de euro

NOTĂ: Se vor declara inclusiv cele aflate în bănci sau instituții financiare din străinătate.

| Instituția care administrează și adresa acesteia | Tipul* | Valuta | Deschis în anul | Sold/valoare la zi |
|--|--------|--------|-----------------|--------------------|
|  |        |        |                 |                    |
|  |        |        |                 |                    |
|  |        |        |                 |                    |

\* Categoriile indicate sunt: (1) cont curent sau echivalente (inclusiv card); (2) depozit bancar sau echivalente; (3) fonduri de investiții sau echivalente, inclusiv fonduri private de pensii sau alte sisteme de acumulare (se vor declara cele aferente anului fiscal anterior)

2. Plășamente, investiții directe și împrumuturi acordate, dacă valoarea de piață însumată a tuturor acestora depășește 5.000 de euro

NOTĂ: Se vor declara inclusiv investițiile și participările în străinătate.

| Emitent titlu/societatea în care persoana este acționar sau asociat/beneficiar de împrumut | Tipul* | Număr de titluri/<br>Cota de participare | Valoare totală la zi |
|--|--------|--|----------------------|
|  |        |  |                      |

ROMÂNIA  
Consiliul Județean Călărași  
CONFORM CU ORIGINALUL (4)

*[Signature]*

|  |  |  |  |
|--|--|--|--|
|  |  |  |  |
|  |  |  |  |

\* Categoriile indicate sunt: (1) hârtii de valoare deținute (titluri de stat, certificate, obligațiuni); (2) acțiuni sau părți sociale în societăți comerciale; (3) împrumuturi acordate în nume personal

3. Alte active producătoare de venituri nete, care însumate depășesc echivalentul a 5.000 de euro pe an:

NOTĂ: Se vor declara inclusiv cele aflate în străinătate.

#### V. Datorii

Debite, ipoteci, garanții emise în beneficiul unui terț, bunuri achiziționate în sistem leasing și alte asemenea bunuri, dacă valoarea însumată a tuturor acestora depășește 5.000 de euro.

NOTĂ: Se vor declara inclusiv pasivele financiare acumulate în străinătate

| Creditor | Contractat în anul | Scadent la | Valoare |
|----------|--------------------|------------|---------|
|          |                    |            |         |
|          |                    |            |         |
|          |                    |            |         |

VI. Cadouri, servicii sau avantaje primite gratuit sau subvenționate față de valoarea de piață din partea unor persoane, organizații, societăți comerciale, regii autonome, companii/societăți naționale sau instituții publice românești sau străine, inclusiv burse, credite, garanții, decontări de cheltuieli, altele decât cele ale angajatorului, a căror valoare individuală depășește 500 de euro\*

| Cine a realizat venitul | Sursa venitului: nume, adresa | Serviciul prestat/Obiectul generator de venit | Venit anual încasat |
|-------------------------|-------------------------------|---|---------------------|
| 1.1. Titular            |                               |   |                     |
|                         |                               |   |                     |
| 2. Soț/soție            |                               |   |                     |
|                         |                               |   |                     |
| 3. Copii                |                               |   |                     |
|                         |                               |   |                     |

\* Se exceptează de la declarare cadourile și tratațiile uzuale primite din partea rudelor de gradul I și al II-lea.

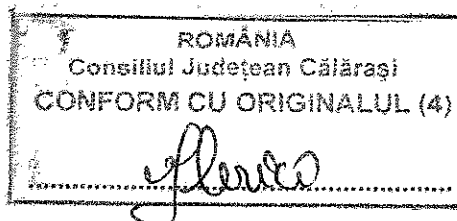

VII. Venituri ale declarantului și ale membrilor săi de familie, realizate în ultimul an fiscal încheiat (potrivit art. 41 din Legea nr. 571/2003 - Codul fiscal, cu modificările și completările ulterioare)

NOTĂ: Se vor declara inclusiv veniturile provenite din străinătate.

| Cine a realizat venitul                             | Sursa venitului:<br>nume, adresa              | Serviciul prestat/ Obiectul<br>generator de venit | Venit anual încasat |
|---|---|---|---------------------|
| <b>1. Venituri din salarii</b>                      |   |   |                     |
| 1.1. Titular  | C. Y. CĂLĂRAȘI                                | SALARII   | 10.063              |
| 1.2. Soț/soție                                      | S.C. SPED COMPUTER SRL<br>S.C. OPTIM SOFT SRL | SALARII<br>SALARII                                | 12.000<br>7.100     |
|   | S.C. CHC SYSTEMS SRL                          | SALARII   | 10.000              |
| 1.3. Copii  | ALOCATIE                                      |   | 504                 |
| <b>2. Venituri din activități independente</b>      |   |   |                     |
| 2.1. Titular  | /   |   |                     |
| 2.2. Soț/soție                                      | /   |   |                     |
| <b>3. Venituri din cedarea folosinței bunurilor</b> |   |   |                     |
| 3.1. Titular  | /   |   |                     |
| 3.2. Soț/soție                                      | /   |   |                     |
| <b>4. Venituri din investiții</b>                   |   |   |                     |
| 4.1. Titular  | /   |   |                     |
| 4.2. Soț/soție                                      | /   |   |                     |
| <b>5. Venituri din pensii</b>                       |   |   |                     |
| 5.1. Titular  | /   |   |                     |
| 5.2. Soț/soție                                      | /   |   |                     |

ROMANIA  
Consiliul Județean Călărași  
CONFORM CU ORIGINALUL (4)

*[Signature]*

|   |  |  |  |
|---|--|--|--|
| 6. Venituri din activități agricole           |  |  |  |
| 6.1. Titular                                  |  |  |  |
|   |  |  |  |
| 6.2. Soț/soție                                |  |  |  |
|   |  |  |  |
| 7. Venituri din premii și din jocuri de noroc |  |  |  |
| 7.1. Titular                                  |  |  |  |
|   |  |  |  |
| 7.2. Soț/soție                                |  |  |  |
|   |  |  |  |
| 7.3. Copii                                    |  |  |  |
|   |  |  |  |
| 8. Venituri din alte surse                    |  |  |  |
| 8.1. Titular                                  |  |  |  |
|   |  |  |  |
| 8.2. Soț/soție                                |  |  |  |
|   |  |  |  |
| 8.3. Copii                                    |  |  |  |
|   |  |  |  |

Prezenta declarație constituie act public și răspund potrivit legii penale pentru inexactitatea sau caracterul incomplet al datelor menționate.

Data completării:  
08.05.2015

Semnătura:

ROMANIA  
Consiliul Județean Călărași  
CONFORM CU ORIGINALUL (4)  
*[Signature]*

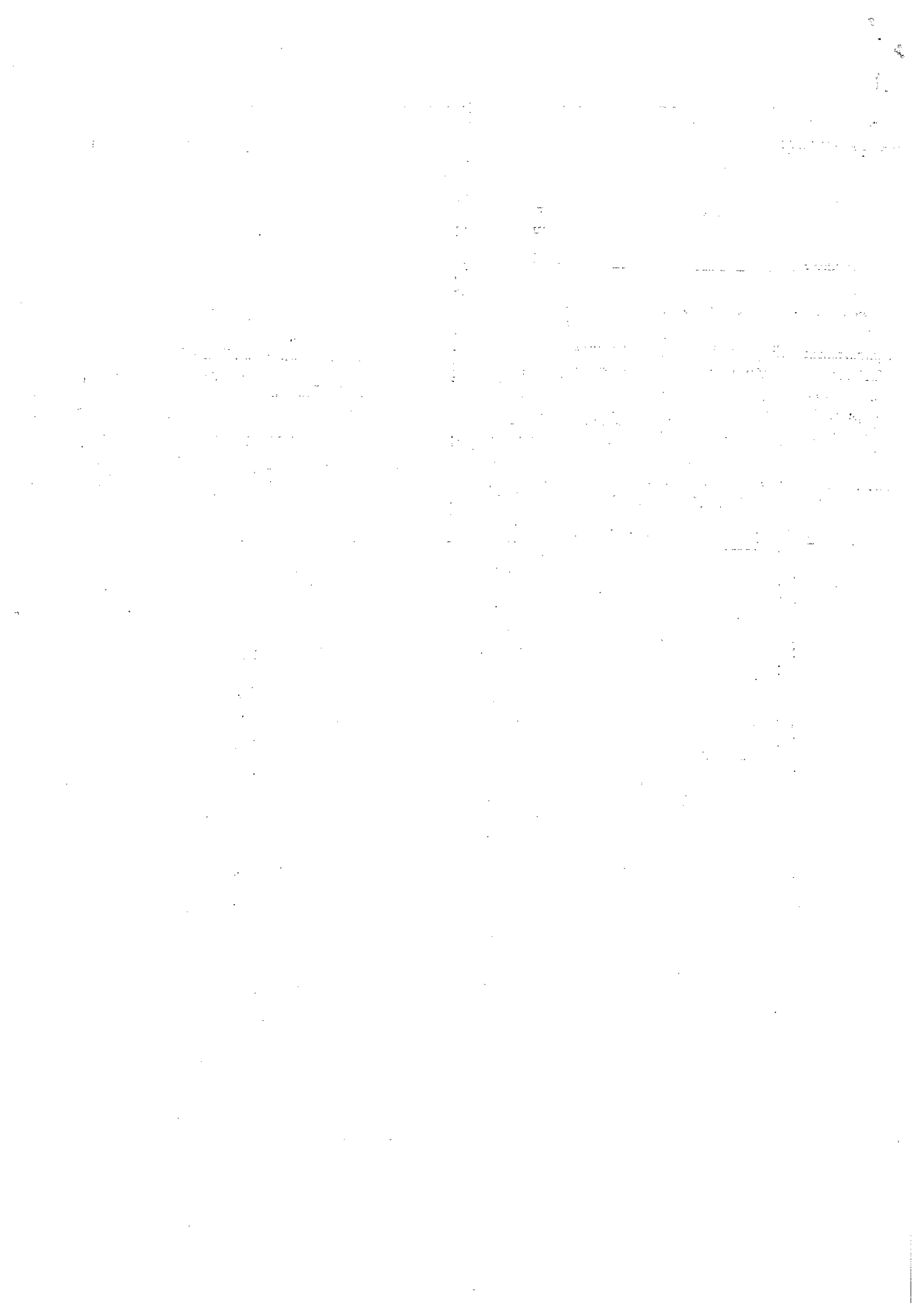

NR 33

08.05.2015

DECLARAȚIE DE INTERESE

Subsemnatul/Subsemnata, APOSTOL M. CARMEN ELENA, având funcția de CONSILIER la CONSILIUL JUDEȚEAN CĂLĂRAȘI, CNP \_\_\_\_\_ domiciliul MUN. CĂLĂRAȘI, JUA. CĂLĂRAȘI

cunoscând prevederile art. 292 din Codul penal privind falsul în declarații, declar pe propria răspundere:

1. Asociat sau acționar la societăți comerciale, companii/societăți naționale, instituții de credit, grupuri de interes economic, precum și membru în asociații, fundații sau alte organizații neguvernamentale:

Table with 4 columns: Unitatea - denumirea și adresa -, Calitatea deținută, Nr. de părți sociale sau de acțiuni, Valoarea totală a părților sociale și/sau a acțiunilor. Row 1.1 is crossed out.

2. Calitatea de membru în organele de conducere, administrare și control ale societăților comerciale, ale regiilor autonome, ale companiilor/societăților naționale, ale instituțiilor de credit, ale grupurilor de interes economic, ale asociațiilor sau fundațiilor ori ale altor organizații neguvernamentale:

Table with 3 columns: Unitatea - denumirea și adresa -, Calitatea deținută, Valoarea beneficiilor. Row 2.1 is crossed out.

3. Calitatea de membru în cadrul asociațiilor profesionale și/sau sindicale:

Table with 1 column: 3.1..... Row is crossed out.

4. Calitatea de membru în organele de conducere, administrare și control, retribuite sau meretribuite, deținute în cadrul partidelor politice, funcția deținută și denumirea partidului politic:

Table with 1 column: 4.1..... Row is crossed out.

5. Contracte, inclusiv cele de asistență juridică, consultanță și civile, obținute sau aflate în derulare în timpul exercitării funcțiilor, mandatelor sau demnităților publice finanțate de la bugetul de stat, local și din fonduri externe ori încheiate cu societăți comerciale cu capital de stat sau unde statul este acționar majoritar/minoritar:

Table with 7 columns: Beneficiarul de contract: numele, Instituția, Procedura prin, Tipul, Data, Durata, Valoarea.

ROMANIA Consiliul Județean Călărași CONFORM CU ORIGINALUL (4) [Signature]

| prenumele/denumirea și adresa  | contractantă:<br>denumirea și<br>adresa | care a fost<br>încredințat<br>contractul | contractului | încheierii<br>contractului | contractului | totală a<br>contractului |
|--|---|--|--------------|----------------------------|--------------|--------------------------|
| Titular .....  |   |  |              |                            |              |                          |
| Soț/soție .....  |   |  |              |                            |              |                          |
| Rude de gradul I <sup>1)</sup> ale titularului<br>.....  |   |  |              |                            |              |                          |
| Societăți comerciale/ Persoană fizică<br>autorizată/ Asociații familiale/ Cabinete<br>individuale, cabinete asociate, societăți<br>civile profesionale sau societăți civile<br>profesionale cu răspundere limitată care<br>desfășoară profesia de avocat/ Organizații<br>neguvernamentale/ Fundații/ Asociații <sup>2)</sup> |   |  |              |                            |              |                          |

<sup>1)</sup> Prin rude de gradul I se înțelege părinți pe linie ascendentă și copii pe linie descendentă.

<sup>2)</sup> Se vor declara numele, denumirea și adresa beneficiarului de contract unde, prin calitatea deținută, titularul, soțul/soția și rudele de gradul I obțin contracte, așa cum sunt definite la punctul 5.

Prezenta declarație constituie act public și răspund potrivit legii penale pentru inexactitatea sau caracterul incomplet al datelor menționate.

Data completării

02.05.2015

Semnătura

