

HOTĂRÂRE
privind trecerea unui teren proprietate publică a județului Călărași
din administrarea Direcției Județene de Administrare
a Domeniului Public și Privat al Județului
Călărași în administrarea Consiliului Local al Municipiului Călărași

Consiliul Județean Călărași, întrunit în ședința ordinară din 28.09.2022,

Având în vedere:

- raportul Direcției Economice, înregistrat sub nr. 14798 din 23.09.2022;
- avizul Comisiei de Studii, Prognoze Economico–Sociale, Buget–Finanțe și Administrarea Domeniului Public și Privat al Județului;
- adresa Primăriei Municipiului Călărași, nr. 77548 din 19.09.2022 înregistrată la Consiliul Județean Călărași sub nr. 14606 din aceeași dată;
- prevederile art. 879 alin. (2) și art. 880 alin. (1) din Codul Civil, adoptat prin Legea nr. 287/2009, republicat, cu modificările și completările ulterioare;
- prevederile art. 75 alin. (1) lit. b), art. 87 alin. (5), art. 108 lit. a), art. 173 alin. (1) lit. c), alin (4) lit. a), art. 297 alin. (1) lit. a) și art. 299 din Ordonanța de urgență a Guvernului nr. 57/2019 privind Codul administrativ, cu modificările și completările ulterioare;

În temeiul art. 196 alin. (1) lit. a) din Ordonanța de urgență a Guvernului nr. 57/2019 privind Codul administrativ, cu modificările și completările ulterioare,

HOTĂRĂȘTE:

Art. 1. – Se aprobă trecerea unui teren proprietate publică a județului Călărași, cu suprafața 20 m.p., cu număr de inventar 011.105 și valoarea de 937,32 lei, aflat în cadrul imobilului „Punct Control Trecere Frontieră Călărași (RO) – Silistra (BG)”, cu număr cadastral 24919, înscris în Cartea funciară nr. 24919 UAT Cuza Vodă, șoseaua Chiciului, DN 3, km 126,7, județul Călărași, din administrarea Direcției Județene de Administrare a Domeniului Public și Privat al Județului Călărași în administrarea Consiliului Local al Municipiului Călărași, pentru implementarea proiectului „Creșterea atractivității, siguranței și eficienței transportului public în municipiul Călărași prin modernizarea acestui mod de transport”.

Art. 2. – La data intrării în vigoare a prezentei, se modifică în mod corespunzător Hotărârea nr. 112 din 31.05.2017 privind transmiterea unor bunuri, aflate în domeniul public și privat al Județului Călărași din administrarea Centrului Județean de Cultură și Creație Călărași în administrarea Direcției Județene de Administrare a Domeniului Public și Privat al Județului Călărași, cu modificările și completările ulterioare.

Art. 3. – Predarea terenului menționat la articolul 1 se va face în termen de 30 de zile de la data semnării contractului de dare în administrare, pe bază de proces-verbal, de către Comisia de predare constituită prin Dispoziția Președintelui Consiliului Județean Călărași nr. 33 din 06.01.2021.

Art. 4. – Direcția Economică va duce la îndeplinire prezenta hotărâre.

Secretarul General al Județului, prin Compartimentul Cancelarie Consiliu și Editare Monitor Oficial, va comunica prezenta hotărâre celor interesați.

PREȘEDINTE,
ec. Vasile ILIUȚĂ

CONTRASEMNEAZĂ,
SECRETARUL GENERAL AL JUDEȚULUI,
Aurel PARASCHIV

Nr. 181

Adoptată la Călărași

Astăzi 28.09.2022

Întocmit, redactat:

CONSILIER, Romeo DINU

KOMORA

Strada Stejarului, Nr.5, Bl.D8, Sc.1, Ap.1, Calarasi, Nr.registru comerț J51568/1992,
Cod unic de înregistrare RO1929490, Cont lei RO 54 BRDE 120 SV00743091200 - B.R.D. -
Sucursala Calarasi, Capital social 50.000 RON, Telefon/fax : +40-242-324526,
e-mail: komora_cadastru@yahoo.com, web : komora.ro



Nr.789/16.09.2022

Unitatea administrativ teritoriala: CUZA VODA

Cod SIRUTA: 93316

Adresa imobil: intravilan Com. Cuza Voda, nr.cad.24919, jud.Calarasi

PLAN DE SITUATIE

(intravilan)

Scara 1:200

Beneficiar:

MUNICIPIUL CALARASI

CERTIFIC AMPLASAMENTUL SI
GEOMETRIA IMOBILULUI

semnatura si stampila

.....

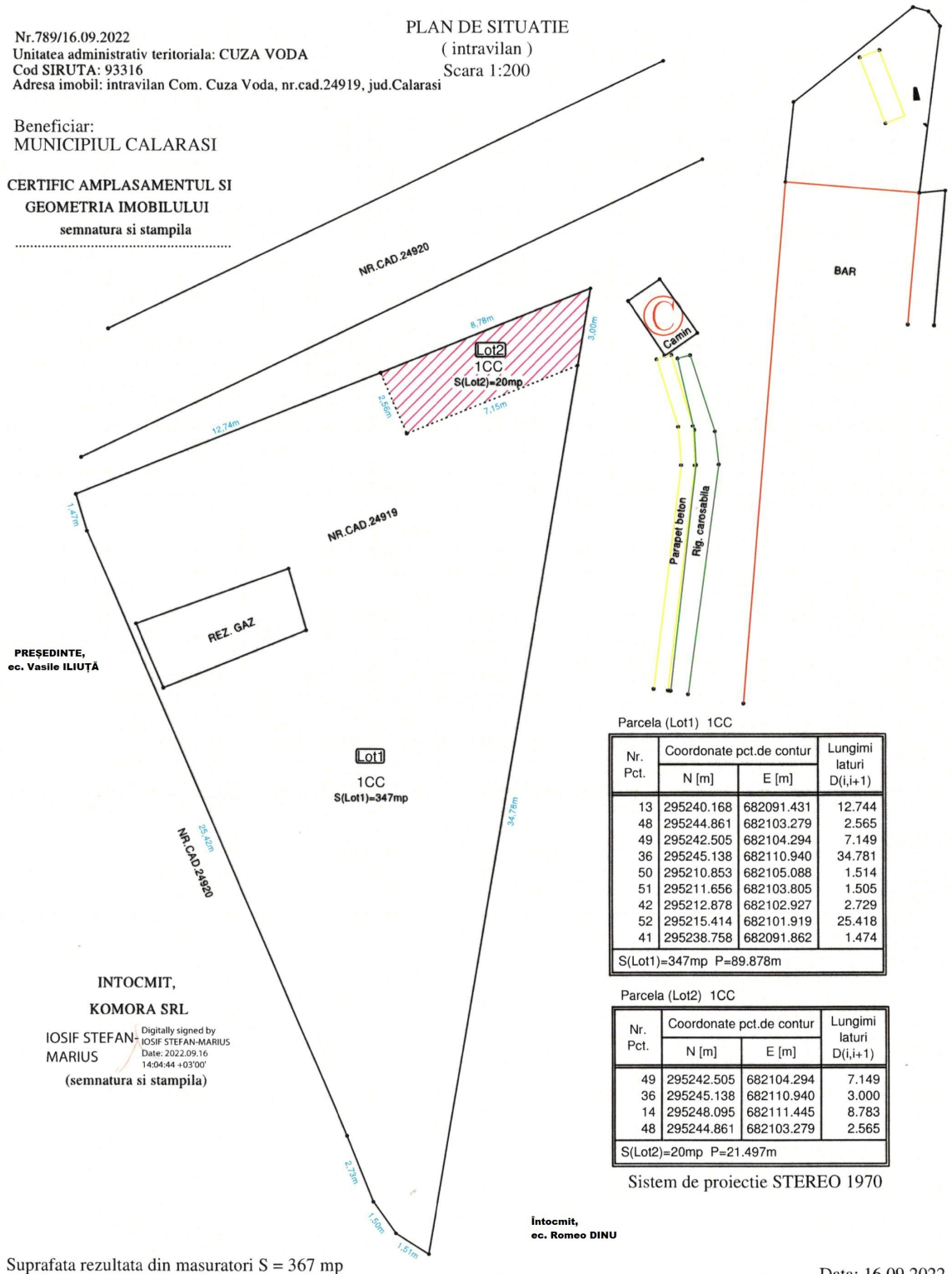

Parcela (Lot1) 1CC

Nr. Pct.	Coordonate pct.de contur		Lungimi laturi D(i,i+1)
	N [m]	E [m]	
13	295240.168	682091.431	12.744
48	295244.861	682103.279	2.565
49	295242.505	682104.294	7.149
36	295245.138	682110.940	34.781
50	295210.853	682105.088	1.514
51	295211.656	682103.805	1.505
42	295212.878	682102.927	2.729
52	295215.414	682101.919	25.418
41	295238.758	682091.862	1.474
S(Lot1)=347mp P=89.878m			

Parcela (Lot2) 1CC

Nr. Pct.	Coordonate pct.de contur		Lungimi laturi D(i,i+1)
	N [m]	E [m]	
49	295242.505	682104.294	7.149
36	295245.138	682110.940	3.000
14	295248.095	682111.445	8.783
48	295244.861	682103.279	2.565
S(Lot2)=20mp P=21.497m			

Sistem de proiectie STEREO 1970